

# Parabólica Econômica

Flávio Resende

e-mail: flavioresende@gmail.com - Tel.: (61) 3242-9058

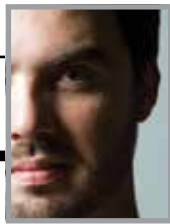

## BRASÍLIA EM NÚMEROS

### Mercado Imobiliário

#### Damha tem novo CEO

A Damha Urbanizadora, uma das empresas líderes do setor de loteamentos no país, anuncia a contratação de Marcelo Figueiredo para assumir o cargo de CEO da companhia. O executivo, em seu extenso currículo profissional, acumula mais de 10 anos de experiência no mercado imobiliário, com passagens como CEO e Diretor de Novos Negócios nas empresas Camargo Corrêa Desenvolvimento Imobiliário e WTorre, respectivamente. Marcelo Figueiredo é formado em Ciências Econômicas pela UFRJ (Universidade Federal do Rio de Janeiro) e pós-graduado em Finanças Corporativas pelo Ibmec.

### Solidariedade

#### Centro Sócioeducativo precisa de ajuda

Desde 2009, o Centro Socioeducativo Santo Aníbal Maria desenvolve atendimento socioeducativo em período integral para crianças de 2 a 17 anos de origem familiar carente e oriundas do entorno do Guará e outras regiões administrativas do Distrito Federal. A instituição não recebe recursos públicos e tem sua renda tirada de doações e eventos que realiza para arrecadar dinheiro. Uma delas é a Rede Solidária, ação que está sendo realizada para arrecadar fundos que possibilitem as reformas das instalações do Centro. “Estamos precisando de matérias de construção como cimento, areia e brita, além de recursos financeiros para pagar a mão de obra”, explica Diane, responsável legal pelo Centro. Segundo ela, a reforma é a atual prioridade da instituição, já que muitos dos cômodos ainda se encontram em madeirite. O Centro atende crianças e adolescentes que vivem em situação de risco e vulnerabilidade pessoal ou social, e que acabam encontrando na instituição um espaço privilegiado para o desenvolvimento das competências e habilidades, sejam elas de ordem psicossocial, cognitivo ou emocional. Doações: Endereço: QE 40 Rua 20, Lote 2 - Guará II (DF) Telefone: 33011960 / 82517888

E-mail: coordenacao@santoanibal.org.br / diane@santoanibal.org.br.

### Turismo

#### Valetur Viagens tem nova executiva de contas no DF

Para fortalecer o relacionamento com os agentes de viagem de Brasília e cidades satélites do Distrito Federal, o Grupo Rio Quente anuncia a chegada da nova executiva de contas para a Valetur Viagens. Trata-se de Ângela Ferreira, que traz consigo uma promissora carreira na área turística, com atuação em operadoras, como: STB - Student Travel Bureau, BBTurismo e Privétur. A executiva passa a compor o time comercial da diretora de Experiência Marketing e Vendas, Ana Luiza Masagão, que chegou ao Grupo há cerca de três meses e vem promovendo avanço na relação com os agentes de viagens de todo o País.

### Empreendedorismo

#### Evento online oferece oficinas gratuitas a empreendedoras

A plataforma digital será utilizada como fonte de renda extra e qualificação para mulheres empreendedoras em todo o país, de 28 a 30 de novembro, por meio do Congresso Nacional de Empreendedorismo Feminino - CONAEFE. Organizado pelo ‘Mulher de Negócio’, o evento online visa despertar o potencial desse público e capacitar as profissionais, com a oferta de 10 oficinas gratuitas, a comercializar produtos já para atender as demandas do Natal e fim de ano. As oficinas serão ministradas por especialistas nas respectivas áreas de negócio: Cris Lamônica (cupcake), Renata Rebelo (pão de mel), Camila Viana (brigadeiro gourmet), Rosana Souza (bolo natalito e biscoitos decorados), Jaqueline Cintra (bolo de confeitaria), Tathyana Abre (decoração de festa), Nathalia Lima (kit de lembrancinha personalizada), Daniela Estrela (forração de caixa) e Susana Perez (encadernação manual). Interessadas podem conferir a programação completa em [www.conaeefe.com.br](http://www.conaeefe.com.br) e garantir a inscrição no Congresso. Os vídeos serão disponibilizados em dias e horários pré-estabelecidos. As participantes receberão por e-mail o link para acessar, dentro da grade horária estabelecida. É simples e gratuito!

## ENTREVISTA

# Junji Miyaura

Presidente Doutrinário da Seicho-No-Ie para a América Latina

Formado em Engenharia Eletrônica pela FEI - Faculdade de Engenharia Industrial de São Bernardo do Campo, Junji Miyaura, 62 anos, teve o primeiro contato com o Seicho-No-Ie em 1960. Hoje, ocupa o cargo de presidente doutrinário do movimento, conhecido no mundo todo pela premissa de que as pessoas devem se empenhar em um autoaprimoramento constante. Considerado um dos autores mais lidos entre crianças, jovens e adultos no país, ele começou no Seicho-No-Ie participando das reuniões para crianças - conhecidas como Seishi Kodomokai. Passou um período ausente, momento em que se dedicou à formação profissional, e voltou alguns anos depois, tornando-se colaborador da sede central, localizada em São Paulo. Junji conta que sentia a orientação direta do pai, Shunji Miyaura, e de seus antepassados a partir do mundo espiritual. Outro fato que despertou a sua gratidão foi que a sua esposa Laura contraiu rubéola com apenas dois meses de gestação e a filha Lídia nasceu sem sequelas. O orientador atribui esta “graça” às práticas do ensinamento. O jeito para contar histórias foi herdado do pai. Ele sabe brincar com as palavras e instigar a curiosidade dos mais novos. É, portanto, um comunicador nato e, atualmente, coordena a edição, reedição e lançamentos de livros, revistas, boletins informativos, jornais, panfletos, apostilas, convites, impressos em geral da Seicho-No-Ie - além de cuidar dos programas de rádio que vão ao ar, e traduzir artigos doutrinários em português e em espanhol. Soma-se a isso a responsabilidade em coordenar funcionários e autônomos. Nesta entrevista ao Jornal do Planalto, Junji Miyaura, comenta sobre o “Seminário da Luz”, que é o maior evento regional da Seicho-No-Ie, que acontecerá no Centro de Convenções Ulysses Guimarães, em Brasília, no próximo dia 14 de dezembro.

#### O que é a Seicho-No-Ie?

A Seicho-No-Ie é um ensinamento de amor em que os membros se empenham no autoaprimoramento constante, visando apreender a Imagem Verdadeira, ou seja, o universo perfeito de Deus. Segundo a prática, “na escalada de uma montanha, o ponto final é o cume, mas no caminho do nosso aprimoramento espiritual não existe ponto final; devemos buscar incessantemente o caminho”.

## SERVIÇO

**O quê:** Seminário da Luz, com o tema: Reconcilia-te com todas as coisas do céu e da terra?

**Quando:** 14 de dezembro (domingo), das 13h30 às 19h15

**Onde:** Centro de Convenções Ulysses Guimarães

SDC, Eixo Monumental, Lote 5, entre o Parque da Cidade e o Estádio Mané Garrincha

**Quem promove:** Seicho-No-Ie, Regional DF/Brasília - **Público Estimado:** 3 mil participantes

**Valor do convite:** R\$ 20, à venda na sede da Seicho-No-Ie, na EQS 403/404 - **Informações:** (61) 3325-2680



#### O que ela prega?

A Seicho-No-Ie acredita que a verdade essencial consiste em reconhecer que “o Homem é Filho de Deus” e, sendo assim, é herdeiro de todas as dádivas Dele. Basta apenas que se conscientize disso para manifestar no mundo fenomênico (material) a sua perfeição. Para isso, há várias práticas adotadas pelos adeptos, tais como: ler as revistas e os livros

da Seicho-No-Ie, e os sutras sagrados; praticar a Meditação Shinsokan; ouvir palestras; divulgar o ensinamento, além de manifestar concretamente o amor ao próximo.

#### O que é o “Seminário da Luz”? Por que é considerado o maior evento regional da Seicho-No-Ie?

São eventos de grande porte, onde você conhece a força do magnífico ensinamento Homem-Filho-de-Deus. No ano de 1983, começou no Brasil os Seminários da Luz nos moldes do “Grande Seminário” do Japão, com palestras e o sublime momento da Meditação Shinsokan de Oração Mútua, quando diversas curas acontecem. Este evento acontece de dois em dois anos e, neste ano de 2014, Brasília novamente estará realizando este grandioso evento de grande força espiritual. É um momento de encontro da família com a espiritualidade, com eventos paralelos para crianças e juvenis. Todos os anos cerca de 40 mil pessoas participam dos seminários da luz que ocorrem nas Regionais da Seicho-No-Ie do Brasil.

#### Fale um pouco mais sobre o evento no DF.

O seminário acontecerá no Centro de Convenções Ulysses Guimarães, no próximo dia 14 de dezembro, das 13h30 às 19h15. Os interessados já podem adquirir os ingressos na sede da Seicho-No-Ie em Brasília, que fica na EQS 403/ 404, no valor de R\$ 20. É bom lembrar que este seminário é aberto aos interessados, e não só aos adeptos. Todos estão convidados!

#### Qual será a programação do seminário?

Na programação, serão realizadas palestras com os temas: “Você é o Senhor do Seu Próprio Destino”, “Caminho para Obter a Provisão Infinita”, “A Harmonia Familiar é Chave do Sucesso” e a prática religiosa “Oração da Cura (Meditação Shinsokan de oração mútua)”.